Rapport D'ACTIVITÉ

Saison 2025-2026

HSN



Haute-Savoie NORDIC

25 domaines de Ski de Fond

SOMMAIRE

HAUTE-SAVOIE NORDIC 3
Présentation 3
Nos missions 3
Nos adhérents 4
Le service à nos adhérents 5

Instances et élus 6
Équipe HSN 6
Financement de l'association 7

Philosophie 7
50 ans d'authenticité 7
Les valeurs du ski de fond 8

Nos partenaires 8
Partenaires privilégiés 9

Particularités 10
Réciprocité 10
Les Nordic Pass 10
Offre sur les Nordic Pass 11

CHIFFRES CLÉS 74 pour 2025-2026 12
CHIFFRES CLÉS France 2025-2026 13
ZOOM SUR 2025-2026 14

RAPPORT D'ACTIVITÉS 25-26 16
Formation 16
Jeune public 18
Communication Promotion 20
Vente de la redevance 23
Réunions rencontres HSN 23
Domaine nordique des Glières 24

EVOLUTIONS 25



Haute-Savoie NORDIC
25 domaines de Ski de Fond

HAUTE-SAVOIE NORDIC

PRÉSENTATION

Haute-Savoie Nordic est l'association départementale chargée d'organiser et promouvoir l'activité ski de fond dans le département de la Haute-Savoie.
La mission de Haute-Savoie Nordic (HSN), sur délégation et avec l'accompagnement du Conseil Départemental de la Haute-Savoie, permet de développer la filière ski de fond du département.

Les adhérents de l'association HSN sont les 22 gestionnaires des 25 domaines nordiques du département qui appliquent la redevance ski de fond, ainsi que les 26 foyers de ski de fond en Haute-Savoie (qui sont les structures pédagogiques d'apprentissage du ski de fond pour les enfants de 6 à 12 ans).

HSN travaille en s'appuyant également sur une collaboration avec de nombreux partenaires tels que: l'Association des Maires, la DSDEN 74 (dont USEP, UNSS, UGSEL), le Comité Régional de Ski du Mont-Blanc, le CDOS, les ESF, le CDT Haute-Savoie Mont Blanc, IDT 74, LA Montagne des Juniors, le Comité Départemental de Sport Adapté et le Comité Départemental Handisport....

NOS MISSIONS

GESTION DE LA REDEVANCE SKI DE FOND
FORMATIONS
JEUNE PUBLIC
DSP DOMAINE NORDIQUE DES GLIERES
COMMUNICATION PROMOTION
PROMOTION SPORTIVE
ANIMATION FILIERE

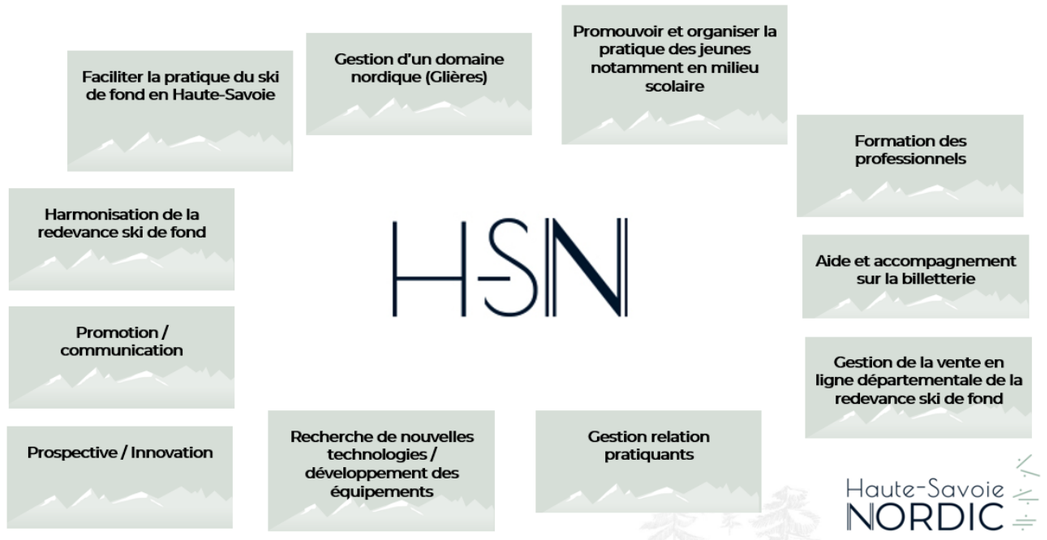

NOS ADHÉRENTS

Les adhérents d'HSN sont les structures gestionnaires des domaines nordiques du département : régie, SEM, Syndicat Mixte, associations, SPL, Commune, Communauté de Communes...Mais aussi les foyers de ski de fond de Haute-Savoie, structures associatives et pédagogiques d'apprentissage du ski de fond pour les jeunes de 6 à 12 ans. (Les foyers de ski de fond sont considérés comme des «pré-club» aux ski-clubs).

22 gestionnaires de 25 domaines nordiques



Agy (Les Carroz / Flaine)
Plateau de Beauregard
Bellevaux - Les Mouilles
Plateau de Brison Solaison
Haut-Giffre
(Samoëns / Sixt-Fer-à-Cheval / Verchaix / Morillon)
La Chapelle d'Abondance
La Chapelle Rambaud
La Clusaz - Les Confins
Les Contamines Montjoie
Le Grand-Bornand
Les Moises (Habère-Poche)
Megève
Morzine Avoriaz
Orange
Plaine Joux - Les Brasses
Plateau des Glières
Praz de Lys - Sommand
Plateau des Glières
Praz de Lys - Sommand
Le Salève
Le Semnoz
Sur Lyand Grand Colombier
Val de Tamié
Vallée de Chamonix (Chamonix, Argentière, Vallorcine)

26 foyers de ski de fond

Massif du Giffre (5)
Foyer de ski de fond de Praz de Lys, de Sommand, de Sixt Fer à Cheval, du Haut Giffre, d'Agy

Massif des Brasses / Vallée Verte Alpes du Léman (6)
Foyer de ski de fond des Brasses, de Villard (les Brasses), des Voirons (Les Brasses), de Mégevette, de Bellevaux, des Moises

Massif des Bauges (1)
Foyer de ski de fond du Semnoz (les Dragons d'Annecy)

Massif du Chablais (3)
Foyer de ski de fond De la Chapelle d'Abondance (Chablais Nordic), des Gets (Les Gets ski compétition, et de Morzine Avoriaz

HSN

Massif des Aravis (3)
Foyer de ski de fond De la Clusaz, du Grand-Bornand, de Manigod

Pays du Mont Blanc (5)
Foyer de ski de fond des Contamines, de Megève, de la Vallée de Chamonix, d'Argentière, de Sallanches (ski club Sallanches Nordic)

Massif des Bornes (3)
Foyer de ski des Glières (Club Nordic des Glières), de Brison Solaison, d'Orange (Ski club du Pays Rochois)

LES SERVICES À NOS ADHÉRENTS

L'association départementale Haute-Savoie Nordic travaille toute l'année pour valoriser la filière départementale.
Elle agit pour ses adhérents sur ces missions :
/ gestion et harmonisation de la redevance ski de fond /
/ organisation des formations pour les professionnels /
/ organisation des multiples actions jeunes publics /
/ promotion du ski de fond et communication /
/ promotion sportive /
/ gestion d'un domaine nordique en DSP (domaine nordique des Glières),

En plus de ces missions, HSN a à cœur de rendre service à ses adhérents et met un point d'honneur à être disponible, utile et à leur écoute.

AUTOMNE
PRÉ SAISON DE SKI DE FOND



Domaine nordique

TRAITEMENT DES COMMANDES EN LIGNE DE NORDIC PASS (PREVENTES OU DURANT LA SAISON)
Sur demande d'un gestionnaire de domaine nordique et pour son compte, HSN gère les commandes en ligne de redevance faites par les clients, s'il n'est pas en capacité de les gérer au quotidien (vérification des commandes, création des Nordic Pass, envois postaux...). Arrêt du service à la demande du site à tous moments de la saison.

Domaine nordique

CONTENUS, VISUELS PUBLICITAIRES, OUTILS NUMERIQUES, FORMATIONS DIGITALES
HSN intervient sur demande des gestionnaires pour la création ou l'adaptation de visuels / publicités (Préventes, évènements...), propose des formations sur les Reseaux Sociaux, participe à l'intégration de widget sur les sites web des domaines nordiques.

Domaine nordique

ORGANISATION DE LA FORMATION PISTEUR SECOURISTE NORDIQUE / DU RECYCLAGE / BOURSE AUX EMPLOIS
Ils sont indispensables au bon fonctionnement des domaines nordiques, mais une denrée rare : HSN organise, en lien avec Nordic France, la formation BNPSN, Brevet National Pisteur Secouriste Nordique 1er degré. Le but est d'assurer un renouvellement des professionnels. HSN gère aussi leur recyclage annuel avant la saison. HSN diffuse également les offres d'emploi des domaines nordiques, les informations sur les recherche/offres d'emploi des pros et favorise le lien avec les sites.

HIVER
SAISON DE SKI DE FOND

Foyer de ski de fond

DES ÉVÈNEMENTS ET STAGES SKI DE FOND ENTIÈREMENT DÉDIÉS AUX FOYERS DE SKI DE FOND
Pour 115€ par an, les foyers de ski de fond d'HSN profitent de 2 évènements organisés pour eux, qui animent le milieu et la fin de saison, en style Classique et en style skating. Ils peuvent profiter egalmeent des 3 stages HSN (Noël / Jura / Glières) chaque hiver. Ces actions créent des RDV incontournables chaque saison et sont un vrai repère, un complément ou un support pédagogique.

Domaine nordique

ASSISTANCE TECHNIQUE SUR LES OUTILS DE BILLETTERIE INFORMATISEE OU POUR LA COMPTABILITÉ
HSN intervient sur demande des agents des services des pistes des domaines nordiques afin de régler les questionnements ou problèmes liés aux outils de contrôle ou de vente de la billetterie, mais aussi sur des questions comptables (notamment en période de bilan de fin de saison ou changement d'équipe).

Domaine nordique

SERVICE RELATION CLIENT et ASSISTANCE CLIENT
HSN assure au quotidien (5 jours sur 7, mais aussi le soir et les week-ends si besoin en fonction de la période) un service client : au téléphone, par mail et parfois en présentiel. Questions sur les tarifs, les ventes de forfaits, les modalités des offres, les pertes de support.... HSN renseigne également les personnes qui ont des difficultés à acheter ou recharger leur forfaits (toute la saison, mais principalement en période de prévente).

Domaine nordique

GESTION DE LA REDISTRIBUTION DES VENTES DE LA REDEVANCE RECIPROCITAIRE
Sans l'association départementale, la redistribution des ventes des NP partagés/réciprocitaires) entre domaines nordiques ne serait pas possible. HSN est le garant d'une redistribution juste et harmonieuse entre les différents adhérents gestionnaires et en fonction de nombreux critères et principes décidés collégialement en AG.

PRINTEMPS
L'APRÈS SAISON DE SKI

Foyer de ski de fond — Domaine nordique

REPRESENTATION, VALORISATION, TRAVAIL COLLABORATIF AVEC LES NOMBREUX PARTENAIRES, INSTANCES ET ASSOCIATIONS DU DEPARTEMENT
HSN est le porte-parole de chacun de ses adhérents et profite des nombreuses rencontres avec ces derniers pour valoriser les actions, services de chacun, mettre en relation et encourager le travail collaboratif au sein de la filière touristique départementale.

ÉTÉ
PRÉPARATION DE LA PROCHAINE SAISON

Domaine nordique

COMMANDE GROUPEE DE BILLETTERIE ET CONSOMMABLES
HSN organise, centralise et distribue la commande de billetterie papier, de consommables, d'édition de tickets pour les domaines nordiques avec un tarif négocié plus intéressant pour les adhérents.

INSTANCES ET ÉLUS

CONSEIL D'ADMINISTRATION

Il est composé de personnes issues des structures partenaires d'HSN, des domaines nordiques et des structures pédagogiques (foyers de ski de fond), ainsi que de personnes qualifiées. Il est renouvelé tous les 3 ans.

CONSEIL DEPARTEMENTAL	Marie Antoinette METRAL
ASSOCIATION DES MAIRES	François BARBIER
IA 74	Eric LELONG
CDOS 74	Thierry COULON
COMITE MONT BLANC	Sylvain COLOMBAN
ESF 74	Michel GRANGE
PISTEUR SECOURISTE	Lydiane RIALHE
LES CONFINS	David TULIK
LE GRAND-BORNAND	André PERRILLAT
CHAMONIX	Audrey GIBORY
HAUT-GIFFRE	Aurélien MAHAUT
LA CHAPELLE D'ABONDANCE	Gérald DAVID CRUZ
SEMNOZ	Laurent VIDAL
PRAZ DE LYS SOMMAND	Yannick CHARVET
AGY	Pierre LANDINI
CHABLAIS NORDIC	Hervé TESSIER
ORANGE	J-Claude ROGUET
MEGEVE	Yan CHATELLARD
LE GRAND-BORNAND	Denis PERRISSIN
DRAGONS D'ANNECY	Jean-Noël DOMENGE
LA CLUSAZ	Théo DESWAZIERE
LES GETS	Bruno KOEGLER
CLUB NORDIC GLIERES	Michel VUARCHERE
PERSONNES QUALIFIÉES :	Gilles PERRET
	Michel PETIT
	Fabienne RAVANEL

LE BUREAU d'HSN

Gilles Perret,	Président
François Barbier,	Vice-président (Les Contamines)
André Perrillat-Amédé,	Vice-président (Le Grand-Bornand)
Fabienne Ravanel,	Vice-présidente (Vallée de Chamonix)
Jean Claude Roguet,	Vice-président (Orange)
David Tulik,	Vice-président (Les Confins La Clusaz)
Lydiane Riahle,	Trésorière (Le Grand-Bornand)
Michel Petit,	Secrétaire (Agy)



A. Perrillat-Amédé, absent de la photo

LES COMMISSIONS DE TRAVAIL

Pédagogie Jeune Public / Formations
Economie
Glières
Adaptation / prospective

L'ÉQUIPE HSN



L'association a une équipe de quatre permanents (ETP) :

Charlotte ALLIER	Communication, Promotion, Web
Claire BRISSET	Administratif, Commercial, Informatisation, Comptabilité
Matthieu DESPRAT	Direction, Jeune Public, Formation
David DUPUIS	Responsable du domaine nordique des Glières

✚ 8 saisonniers dans l'équipe du domaine nordique des Glières : Pisteurs secouristes nordiques, dameur, agents d'accueil, patrouilleur.



Photo équipe saison 2024-2025

FINANCEMENT DE L'ASSOCIATION

Une cotisation fixe de 160€ est demandée annuellement à chaque structure adhérente.
Une cotisation modulée est demandée aux adhérents gestionnaires des domaines nordiques : elle est calculée en fonction de leur Chiffre d'Affaires annuel. Un plafond est fixé pour la cotisation modulée : en effet, seul le montant des besoins en fonctionnement de l'association (en fonction des projets) est demandé.
La cotisation modulée est la source principale du financement de l'association.
La seconde source de financement correspond aux subventions accordées par le Conseil Départemental de la Haute-Savoie. Une prestation pour la gestion de la DSP Glières est également perçue par HSN.

SUBVENTION	PRESTATION GLIÈRES	COTISATION FIXE ADHERENTS	COTISATION MODULEE ADHERENTS	VENTE AUX GROUPES	VENTE EN LIGNE	SERVICE GESTION VEL ADHERENTS
19%	5%	1%	39%	12%	12%	12%

Données saison 2021-2022

PHILOSOPHIE

Haute-Savoie Nordic est un **collectif solide** depuis les années 1970, ancré dans des **valeurs fortes et reconnues.** HSN est le reflet d'une philosophie axée sur **le partage** et l'épanouissement par le ski de fond, bien au-delà de la performance sportive. C'est en transmettant ces principes que l'association assure la pérennité d'un esprit collectif constructif.

L'association et ses adhérents promeuvent activement **l'accessibilité** au ski de fond pour tous, des jeunes débutants aux élites et cultivent avec soin le **respect de l'environnement montagnard** dans lequel l'activité se pratique.
HSN et les professionnels de la filière haut-savoyarde ont à cœur d'exceller dans la **qualité de l'expérience** proposée aux pratiquants sur les pistes, dans un cadre naturel préservé, tout en inculquant ces mêmes exigences aux nouvelles générations. **Le maître mot : l'esprit de convivialité !**

50 ANS D'AUTHENTICITÉ 1974-2024

En 2024, HSN a fêté ses 50 ans ! À travers l'anniversaire de son cinquantenaire, c'est une belle aventure associative qui a été célébrée. Car si le ski de fond occupe la place qu'on lui connaît en Haute-Savoie aujourd'hui, aussi bien dans les massifs que le cœur de ses pratiquants, c'est en bonne partie grâce à Haute-Savoie Nordic.
Fondée en 1974, l'association départementale fédère un grand nombre d'acteurs du territoire, unis par un même dessein : l'essor de la discipline.

« Continuer sur les pas de nos anciens en fédérant la filière nordique en Haute-Savoie, qui, avec ses 50 années d'existence, ses 25 domaines nordiques, les 26 foyers de ski de fond, les clubs, travaillent pour mener des actions en faveur de la jeunesse de notre territoire, en étroite collaboration avec le Conseil départemental de la Haute-Savoie... telle est la motivation d'HSN !

Toujours garder cette filière dans le même état d'esprit. Que le travail ensemble et l'investissement pour notre jeunesse, tant au niveau loisirs que compétition, soient toujours notre ligne de conduite, telle est la préoccupation de l'association !»



LES VALEURS DU SKI DE FOND

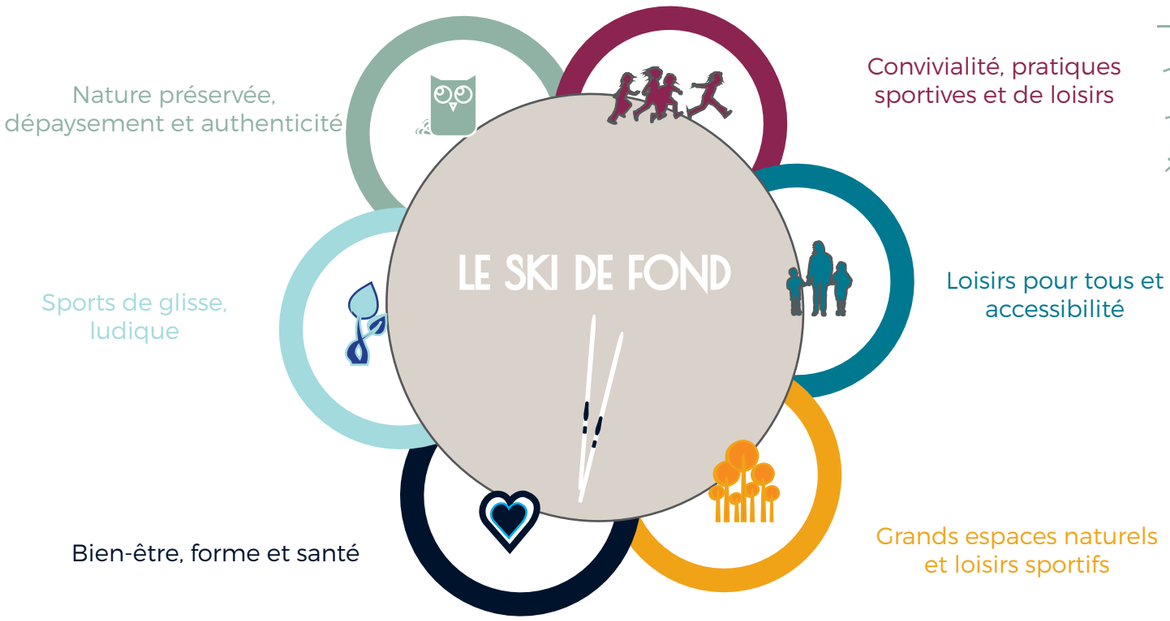

NOS PARTENAIRES

Partenaire Institutionnel majeur

Le Conseil Départemental de la Haute-Savoie est un partenaire clé, qui a délégué à HSN la gestion et le développement de la filière ski de fond dans le département. Il apporte un soutien financier significatif et un soutien clé.

Partenaires de la filière ski de fond

Nordic France : association nationale qui fédère les associations départementales et de massif.
Comité de Ski du Mont-Blanc : soutien aux ski clubs, aux jeunes athlètes, aux compétions et formation des moniteurs fédéraux (encadrement).
Fédération Française de Ski (FFS) : partenaire pour le développement sportif, et les compétitions.

Partenaires promotion touristique

Haute-Savoie Mont Blanc : CDT
IDT 74 et les offices de tourisme de Haute-Savoie
LA Montagne des Juniors : séjours groupes de jeunes.

Partenaires en milieu éducatif

Partenaires pour les actions auprès du jeune public, l'organisation d'événements et la promotion du ski de fond en milieu scolaire.
Inspection Académique 74
USEP 74 (Union Sportive de l'Enseignement du Premier Degré)
UNSS 74 (Union nationale du sport scolaire du second degré)
UGSEL 74 (Fédération sportive de l'Enseignement catholique)

Partenaires pour la formation profesionnelle

CFMM (Centre de Formation aux Métiers de la Montagne)
SDIS 74
CRS Montagne
PGHM

Partenaires divers

L'Association des Maires de Haute-Savoie
Le CDOS : Comité Départemental Olympique
Les Écoles de ski
Comité Départemental de Sport Adapté
Comité Départemental Handisport

PARTENAIRES PRIVILÈGIÉS

CONSEIL DEPARTEMENTAL DE LA HAUTE-SAVOIE

Le Conseil Départemental de la Haute-Savoie est le partenaire historique de l'association Haute-Savoie Nordic.
Le département a mis en place «l'association départementale des foyers de ski de fond», créée en février 1974, afin d'organiser la filière nordique en Haute-Savoie. Par délégation, Haute-Savoie Nordic a pour mission de recolter la redevance, organiser la filière, former les professionnels, animer le territoire et promouvoir le ski de fond.Des liens étroits unissent les 2 structures et de nombreuses actions en commun sont réalisées chaque année.

ÉTAPE DE LA COUPE DU MONDE DE BIATHLON IBU 2025-2026

OPERATION COLLEGIENS 18 et 19 décembre 2025 au Grand-Bornand
Participation à l'opération : rencontres des enseignants EPS des collèges de Haute-Savoie.
Explications du fonctionnement du ski de fond scolaire dans le département et remise d'un livret guide du ski de fond scolaire.
VILLAGE PARTENAIRE 20 et 21 décembre 2025 au Grand-Bornand
Présence d'HSN sur le stand du CD 74 au sein du village des partenaires.

PARTENAIRES DES RONDES NOCTURNES DE LA HAUTE-SAVOIE

3 éditions hiver 2025-2026 en Haute-Savoie :
Les Contamines le 18/02/2026 - Le Grand-Bornand le 16/01/2026 – Les Glières le 04/03/2026

HAUTE-SAVOIE NORDIC TEAM

SOUTIEN FINANCIER AUX ACTIONS DU HSN TEAM

Chaque domaine nordique adhérent à Haute-Savoie Nordic verse chaque année une partie de son chiffre d'affaires au Haute-Savoie Nordic Team pour les aider à atteindre leurs objectifs. TAUX : 0.40% du CA (Plancher 9000€ et plafond 12 000€).
En 2026, pour la saison 2025-2026, les domaines nordiques ont versé en soutien au HSN TEAM : **10 764 €**

PARTICIPATION AUX ACTIONS DE HAUTE-SAVOIE NORDIC

HSN OPENING prévu le 27 décembre 2025 aux Contamines Montjoie mais annulé faute d'un enneigement suffisant
Encadrement des ateliers perfectionnement ski de fond pour les skieurs réguliers. Encadrement des initiations biathlon débutants.
LA CLASSIC'74 21 janvier 2026 aux Contamines Montjoie
Encadrement des ateliers ski de fond pour les jeunes. Remise des prix.
FINALE DES FOYERS DE SKI DE FOND DE HAUTE-SAVOIE le 11 mars 2026 à Megève.
Encadrement des ateliers ski de fond pour les jeunes. Remise des prix.

COMITÉ MONT-BLANC

PARTICIPATION AUX ACTIONS DE HAUTE-SAVOIE NORDIC

HSN OPENING 27 décembre 2025 aux Contamines *(évènement préparé mais annulé faute d'un enneigement suffisant)*
Participation à l'organisation de l'évènement. Encadrement des initiations ski de fond pour les skieurs débutants par les moniteurs fédéraux prévu.
FINALE DES FOYERS DE SKI DE FOND DE HAUTE-SAVOIE le 11 mars 2026 à Megève La Livraz.
Encadrement des ateliers ski de fond pour les jeunes.

SOUTIEN FINANCIER AUX ACTIONS DU COMITÉ

Chaque domaine nordique adhérent à Haute-Savoie Nordic verse chaque année une partie de son chiffre d'affaires au Comité Mont Blanc pour soutenir les jeunes athlètes ski de fond (U17 / ex cadets). TAUX : 1.40% du CA (Plancher 16 000€ et plafond 23 000€)
En 2026, pour la saison 2025-2026 les domaines nordiques ont versé en soutien aux U17 du Comité Mont Blanc : **22 982 €**

HSN est un soutien actif dans la filière ski de fond, notamment financier !

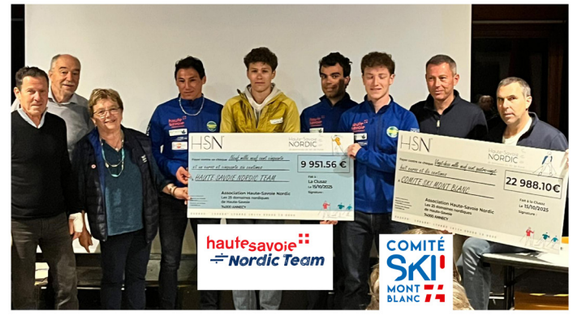

PARTICULARITÉS

LA RÉCIPROCITÉ



La particularité de la redevance ski de fond réside dans sa «réciprocité» : **il est possible de skier sur l'ensemble des domaines nordiques d'un territoire bien identifié, avec le Nordic Pass territoire qui correspond**.
En Haute-Savoie, le Nordic Pass départemental Haute-Savoie («Nordic Pass 74») permet de skier sur l'ensemble des 25 domaines nordiques du département.
Même principe pour le territoire national avec le «Nordic Pass National» ainsi qu'au sein d'un massif identifié, comme par exemple pour le «Nordic Pass Aravis» (sites du Grand-Bornand, des Confins / La Clusaz et du Plateau de Beauregard).
Ce principe est une tradition dans le ski de fond et c'est un véritable avantage pour les pratiquants. Ces derniers apprécient de pouvoir régulièrement varier les sites de pratique, d'adapter le lieu en fonction de la météo ou de l'enneigement.

Le Nordic Pass 74 est partagé par tous les domaines nordiques adhérents à HSN, le NP National est partagé par l'ensemble des domaines nordiques de France adhérents à Nordic France. Ils sont appelés **«Nordic Pass réciprocitaires».** Chaque entité gère les modalités de vente du Nordic Pass et ses caractéristiques : ainsi HSN gère le NP 74, Nordic France gère le NP National.

LES NORDIC PASS EN HAUTE -SAVOIE

SEANCE	SAISON	HEBDO	HANDISKI
Accès aux Pistes ou NP journée	NP National NP 74 NP site	5,6 ou 7 jours consécutifs	Saison ou Séance

Chaque domaine nordique adhérent à HSN propose à la vente :
- le NP 74 / le NP National : les NP réciprocitaires
- le NP 74 Handiski
- son NP saison site
- ses accès aux pistes (séance, journée, demi-journée)
- + tous autres Nordic Pass qu'il souhaite.

SOLIDARITE / REDISTRIBUTION

Les Nordic Pass saison réciprocitaires peuvent être achetés sur n'importe quel domaine nordique au choix par le skieur. Le domaine nordique garde le montant de la vente, mais, en fin de saison, une redistribution d'une part des NP réciprocitaires est récoltée par HSN et redistribuée à l'ensemble des domaines nordiques, selon différents critères **: c'est le principe de solidarité et de redistribution propre à l'association départementale.**

Ce principe de redistribution et de solidarité s'applique sur d'autres modalités de vente de la redevance, fixés par l'Assemblée Générale d'HSN : ces redistributions permettent d'allouer des moyens financiers à l'association pour mener à bien ses actions, mais aussi de garantir une solidarité entre les sites haut-savoyards (soutien aux petites structures associatives, ou avec un enneigement défavorable ou en altitude basse...)

POLITIQUE TARIFAIRE

Chaque entité responsable d'un Nordic Pass décide, organise et vote les modalités de vente de ce dernier.
HSN vote en Assemblée Générale les modalités et tarifs pour le NP 74 + le NP 74 handiski.
Il n'y a que 2 tarifs pour ces forfaits : adulte et jeune.

Les domaines nordiques gèrent les modalités pour leurs forfaits et peuvent appliquer d'autres catégories d'âge (ex: seniors + de 65 ans, + de 75 ans, adolescents, jeunes adultes, étudiants...)

Une période de prévente du 01/10 au 15/11, avec des tarifs réduits est appliquée chaque automne, chaque domaine nordique adhérent à HSN y participent et peut appliquer un tarif prévente à ses propres forfaits, s'il le souhaite.

+ d'infos sur
haute-savoie-nordic.com

OFFRES SUR LES NORDIC PASS

OFFRE FAMILLE SUR LE NORDIC PASS HAUTE-SAVOIE

Pour l'achat par une même famille, en une seule fois, de 3 Nordic Pass réciprocitaires NP 74 – comprenant au moins 1 adulte : les 4ème, 5ème ...NP 74 jeunes sont offerts.

NORDIC PASS SCOLAIRE

Le Nordic Pass Scolaire est délivré par les domaines nordiques aux jeunes qui effectuent avec leur établissement scolaire un cycle ski de fond durant l'hiver. Ce forfait permet au jeune de revenir skier gratuitement, pendant tout l'hiver, sur le domaine nordique où il est venu avec son école ou son collège.

INVITATION FAMILLE en lien avec le Nordic Pass scolaire

L'offre « Invitation Famille » est liée au Nordic Pass Scolaire. Elle ne s'applique pas sur l'ensemble des sites du département : chaque hiver, 8 à 10 domaines nordiques la proposent. «L'invitation Famille» consiste à donner une invitation aux familles des jeunes qui font un cycle scolaire et qui sont dotés du Nordic Pass scolaire (le format est de type flyer numeroté). Avec cette invitation, HSN et les sites incitent le jeune à revenir skier en famille sur le site où il est venu avec l'école ou le collège. Les membres de sa famille bénéficient d'offres pour s'initier au ski de fond et continuer la pratique.
L'invitation famille consiste en :
1 accès aux pistes gratuit, une fois dans la saison, pour les frères et sœurs
+ 1 accès aux pistes de ski de fond a demi- tarif pour les parents.

Certains domaines nordiques participants proposent des offres supplémentaires : tarifs avantageux sur la location du matériel ou réduction sur des initiations biathlon. Les "invitations famille" sont délivrées par les domaines nordiques en même temps que les Nordic Pass Scolaire et sont à présenter sur place, sur les sites participants.
L'offre est valable une seule fois dans l'hiver.

NORDIC PASS HAUTE-SAVOIE

Sur présentation, le NP 74 donne droit à une réduction sur un accès journée sur les domaines nordiques du Val d'Aoste : entre 40% et 50% de réduction, selon les domaines nordiques (soit l'application du tarif jeune ou du tarif + de 65 ans)
Le NP 74 donne droit à une réduction de 50 % sur l'accès journée sur les domaines nordiques de Suisse Romande (Romandie ski de fond).

NORDIC PASS HEBDO

Le NP Hebdomadaire permet 5, 6 ou 7 accès consécutifs à un domaine nordique : il contient aussi une journée de réciprocité sur un autre domaine nordique. Il permet donc de découvrir une fois durant la semaine les pistes des domaines nordiques de Haute-Savoie.

NORDIC PASS NATIONAL

Le Nordic Pass National permet d'accéder gratuitement aux domaines nordiques de Suisse Romande.
Le NP National ne donne pas accès aux séances ski de fond nocturnes, ni aux pistes ouvertes exclusivement grâce au snowfarming, avant le 15/12.

NORDIC PASS SAISON SUISSE ROMANDE

Les NP saison suisse romande permettent d'avoir des réductions sur les NP Journée en Haute-Savoie, (accord de réciprocité).



CHIFFRES CLÉS 2025-2026
EN HAUTE-SAVOIE

LE SKI DE FOND EN HAUTE-SAVOIE (Données hiver 2025-2026)

- 25 domaines nordiques répartis sur 7 massifs,
- 26 foyers de ski de fond, structures pédagogiques (ski de fond extra-scolaire),
- 2.99 millions d'euros de redevance ski de fond (CA 2025-2026),
- + 8,5% : chiffre d'affaires en hausse (p/r à l'hiver précédent). Enneigement très satisfaisant,
- près de 590 544 journées skieurs
- 23 000 scolaires initiés,

TOP 5 des domaines nordiques en Haute-Savoie (2025-2026) :

1/ Domaine nordique des Glières
2/ Espace nordique des Confins / la Clusaz
3/ Domaine nordique du Grand-Bornand
4/ Domaine nordique de Plaine Joux Les Brasses
5/ Espace des Lys, domaine nordique de Praz de Lys Sommand

EVOLUTION DU CHIFFRE D'AFFAIRES depuis l'hiver 2020-2021

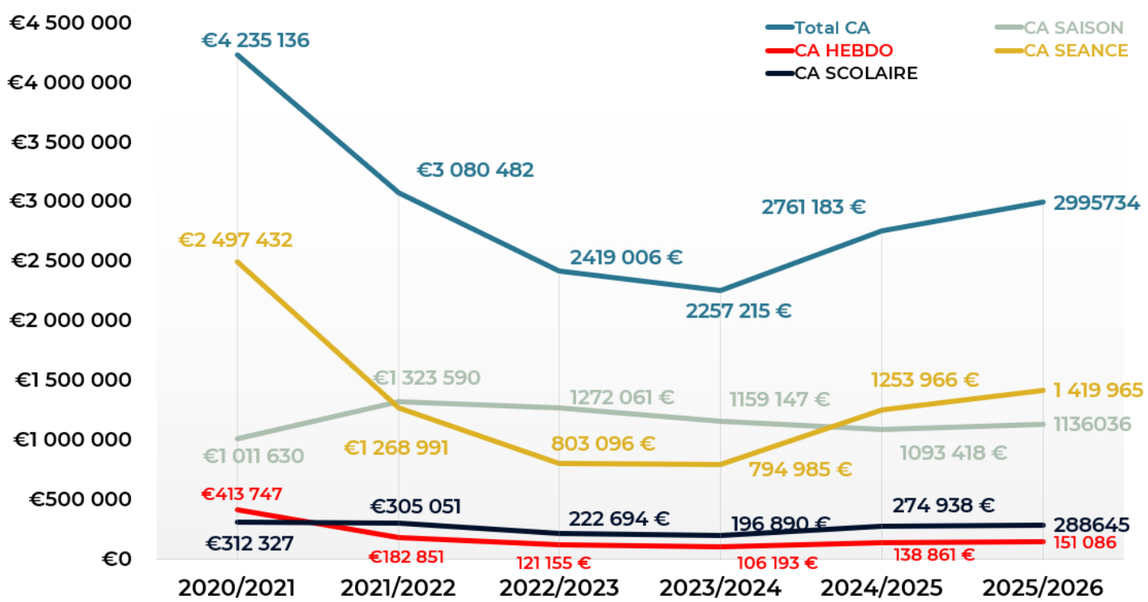

CHIFFRES CLÉS 2025-2026
EN FRANCE

162 domaines nordiques en France, fédérés au sein du réseau national **Nordic France,** via les associations départementales.

12 associations départementales et de massifs.

67 sites dans les Alpes du nord, dont 25 en Haute-Savoie et 16 en Savoie, 5 dans la Drome, 21 en Isère.

30 sites dans le Jura

25 sites dans les Alpes du sud

21 sites dans le Massif Central

12 sites dans les Vosges

7 sites dans les Pyrénées

Le CA national pour 2025-2026 est de 13.9 millions d'€ soit +2% p/r à l'hiver 2024-2025

Le département de la Haute-Savoie représente 22% de l'activité nationale.

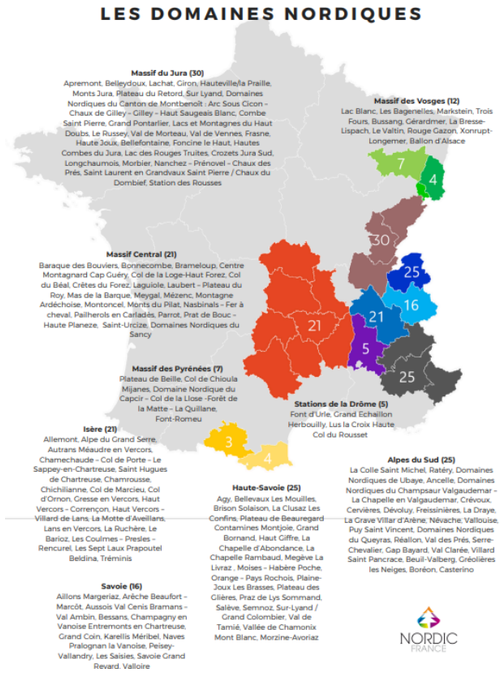

REPARTITION DU CA NATIONAL PAR ASSOCIATION DEPARTEMENTALES (2025-2026)

Le CA national pour 2025-2026 est de 13.9 €

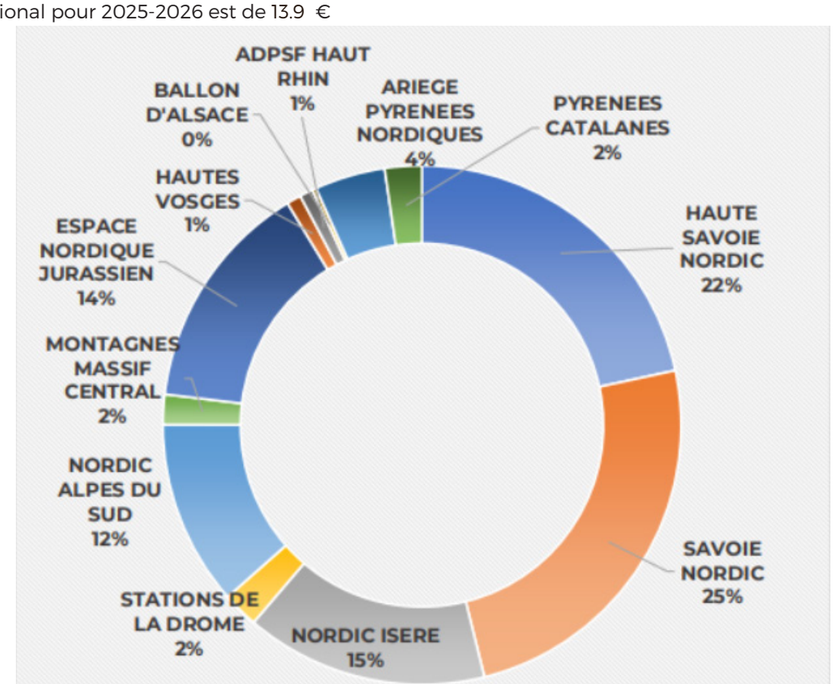

LES CHIFFRES
BILAN 2025-2026

Chiffre d'affaires

+8,5%

Hausse du CA de HSN pour la saison 2025-2026, par rapport à l'hiver 2024-2025, grâce principalement à un enneigement très favorable (2 ème hiver consécutif).

2,99 millions d'€

L'hiver 2025-2026 présente un CA de **2 995 734 €** pour les 24 domaines nordiques de HSN (Morzine est en accès libre). En comparaison, le précédent CA 24-25 était de **2 761 183** €, le meilleur CA obtenu jusqu'alors (2021-2022), était de **3 080 000 €**. Et pour rappel, de **4 230 000 €**, lors de l'hiver sans remontées mécaniques en 2020-2021.

Titres vendus

231 103

+8,2%

Par rapport à 2024-2025 (avec 213 436 titres)

Nordic Pass journée en hausse à nouveau cet hiver, grâce à un enneigement très favorable.

Le titre journée répond particulièrement bien aux attentes des pratiquants plus « opportunistes » ou occasionnels, qui choisissent de skier en fonction des conditions météorologiques plutôt que selon une pratique régulière.
Cette dynamique s'explique aussi par l'arrivée de nouveaux pratiquants, qui privilégient d'abord des accès à la journée avant de s'orienter progressivement vers des forfaits saison.

Légère hausse des Nordic Pass saison

Les skieurs réguliers sont revenus légèrement vers le NP saison cet hiver (+1.4%) alors que l'hiver dernier une baisse de -5% avait été constatée.
Aucune baisse des ventes sur l'ensemble des types de Nordic Pass excepté le NP saison site (-0.5%)
Hausse des titres saison réciprocitaire NP 74 et NP Nationaux de +4% chacun.
Le record de titres vendus a été atteint en 2021 (445 000 titres pour les 24 domaines nordiques), dans le contexte covid + fermeture des remontées mécaniques.

Préventes 2025

du 01/10/25 au 15/11/25

+14%

CA de **781 028€**

Chiffre d'Affaires de 781 028€, soit + 14% par rapport à l'hiver précédent 2024-2025 avec un CA de 685 145 €.
Le bon enneigement l'hiver précédent a boosté les préventes en ligne 2025, confirmant la très bonne dynamique de ce rdv de début de saison, que les skieurs réguliers plébiscitent depuis 2015 (tarifs promos sur les NP).

Les préventes de Nordic Pass 2025 (du 01/10/25 au 15/11/25) **représentent cette année 26% du CA global,** contre 24% en 2024-2025 (ratio en légère augmentation).

Vente en ligne

toute la saison 2025-2026

+10,6%

CA de **833 000 €**

contre 753 000€ en saison 2024-2025.

La vente en ligne sur toute la saison 2025-2026 **représente 27.5 % du CA global** (Stable car 26.5% en 2024-2025).

À noter :

La filière est soutenue par le **Plan Nordique du Conseil Départemental de la Haute-Savoie** pour la réalisation d'investissements. Infos Plan nordique départemental :

Nordic Pass 2025-2026

NP JOUR 168 213 titres
+10,3% (152 484 en 2024-2025 soit +54% p/r a 23-24)

NP SAISON 12 452 titres
(tous les NP Saison, soit 74 / sites / National)
+1,4% (12 281 k en 2024-2025)

NP HEBDO 4 168 titres
+7.6% (3 871 en 2024-2025)

NP SCOLAIRE 46 270 titres
+3,2% (44 830k en 2024-2025)

DETAIL

- NP SAISON RÉCIPROCITAIRES (NP 74 + NP National) **5 208 titres** contre 5001 en 2024-2025 soit **+ 4.15%**

- NP 74 + NP 74 HANDISKI **4 052 titres** contre 3 889 en 2024-2025 **+4.2%**
(NP 74 adultes 3181 soit +4%)

- NP NATIONAL **1 156 titres** contre 1 112 en 2024-2025 **+4%**

- NP SITES **7 244 titres** contre 7280 en 2024-2025 **-0,5%**

Haute-Savoie Nordic

pour la saison 2025-2026

CA généré par HSN : 343 832 €
- CA vente de Nordic Pass : **255 878 €**
- CA ventes aux groupes : **87 954 €**

Reversement par HSN aux domaines nordiques :
235 885€*
- 75% des ventes de NP : **191 908,50 €***
- 50% des ventes groupes : **43 977 €**

* Hors frais

Ski scolaire

Toujours à un très haut niveau, boosté par le bon enneigement de cet hiver :

L'activité ski de fond est de plus en plus plébiscitée par les enseignants haut-savoyards chaque hiver.
Le ski scolaire, avec chaque hiver environ 25 000 élèves qui pratiquent le ski de fond en Haute-Savoie, est soutenu par le Conseil Départemental de la Haute-Savoie via notamment le dispositif « savoir skier » (pour près de 11 000 collégiens).
Le ski scolaire était en forte hausse en 2024-2025 grâce à un enneigement suffisant et régulier sur les domaines nordiques qui accueillent ce public. Cela se maintient en 2025-2026.

Titres scolaires : +3%

46 270 titres
Hausse du nombre de titres scolaires en 2025-2026 par rapport à l'hiver 2024-2025 avec **44 830 titres**
(A noter + 60% en 2024-2025 p/r à 2023-2024)

Chiffre d'affaires : 288 645 €
(contre 274 938 € en 2024-2025)
soit **+5%**

Journées skieurs

590 544

+4.6%

Après le record de 2021-2022 avec 710 000 Journées Skieurs, la hausse cette saison est modérée : en effet **on comptait 564 282 JS en 24-25**.
(Base de calcul des JS : DSF)

Jours d'ouverture

1 804

+20,5% p/r à 2024-2025 (avec 1502 jours)

BILAN DES ACTIVITES 25-26

FORMATION

RECYCLAGE DES PISTEURS SECOURISTES NORDIQUES

Les pisteurs secouristes nordiques assurent la sécurité des skieurs, la préparation des domaines nordiques avant l'hiver et leur entretien quotidien durant la saison. Chaque début d'hiver, HSN, le SDIS 74 et le maître pisteur départemental organisent le recyclage secourisme pour l'ensemble des pisteurs secouristes nordiques du département de la Haute-Savoie.
Au programme : théorie et pratique, les professionnels revoient les gestes et procédures en cas d'accident. C'est un moment important avant l'ouverture des domaines nordiques, l'occasion aussi d'échanger entre professionnels de différents domaines nordiques.

Cette saison : 4 sessions de recyclage.
45 professionnels recyclées

Grand-Bornand : 01 décembre 2025
Haut-Giffre : 02 décembre 2025
Megève : 03 décembre 2025
Glières : 04 décembre 2025



FORMATION EXPLOITATION DE LA NEIGE



Pour la première fois, la semaine de recyclage des pisteurs secouristes nordiques s'est enrichie d'un rendez-vous départemental consacré à **l'exploitation de la neige le vendredi 05/12**.
Ouvert à tous les agents des services des pistes, cette demi-journée a permis d'échanger sur les méthodes de gestion et d'optimisation des chutes de neige, partager des retours d'expérience terrain, visiter les installations d'un domaine nordique.

FORMATION DES ENSEIGNANTS / PARENTS ACCOMPAGNATEURS DES CYCLES SCOLAIRES

HSN participe depuis des années aux formations des enseignants initiant un cycle scolaire ski de fond. Mais aussi aux passages de l'agrément ski de fond pour les parents accompagnateurs. Cet hiver, pour la deuxième année, HSN a renforcé son implication auprès de l'Education Nationale avec le financement de l'intervention de moniteurs de ski de fond, pour encore mieux encadrer et préparer ces publics, permettre aux personnes un peu juste techniquement d'obtenir l'agrément et permettre aux confirmées de progresser (mieux s'ancrer dans la pratique). Cette nouveauté est particulièrement appréciée par les Conseillers Pédagogiques Départementaux (CPD) et elle donne satisfaction à HSN également.

Les 15 sessions 2025-2026 :

06/12	GLIERES	Formation des parents accompagnateurs USEP 74
09/12	GLIERES	Formation des CPC (Conseillers Pédagogiques de Circonscription)
11/12	GLIERES	Agrément ski de fond pour les parents accompagnateurs
11/12	MEGEVE	Agrément ski de fond pour les parents accompagnateurs
12/12	AGY / PLAINE JOUX LES BRASSES	Agrément ski de fond pour les parents accompagnateurs
13/12	SEMNOZ	Agrément ski de fond pour les parents accompagnateurs
13/12	PLAINE JOUX LES BRASSES	Formation des parents accompagnateurs USEP 74
16/12	MEGEVE	Agrément ski de fond pour les parents accompagnateurs
07/01	SEMNOZ / MEGEVE	Formations enseignants UNSS-UGSEL
09/01	GLIERES	Agrément parents accompagnateurs
10/01	SEMNOZ	Agrément parents accompagnateurs
10/01	PLAINE JOUX LES BRASSES	Formation enseignants UNSS-UGSEL
12/01	PLAINE JOUX LES BRASSES	Agrément parents accompagnateurs

FORMATION MOTONEIGE

HSN propose aux pisteurs secouristes nordiques du département de la Haute-Savoie de se former à la conduite des motoneiges, engins indispensables sur les domaines nordiques.
Cette saison, 2 formations motoneige organisées pour 13 professionnels :
- au domaine nordique des Glières le 17/12
avec 7 personnes formées et 100% de réussite
- au domaine nordique des Glières le 06/01
avec 6 personnes formées et 100% de réussite

TEST TECHNIQUE

Contrairement aux années précédentes, HSN n'a pas organisé de Test Technique (examen préalable pour accèder à la formation Brevet National pisteur secouriste nordique 1 er degré) en 2025-2026.

FORMATION PISTEUR SECOURISTE NORDIQUE 1er DEGRE

HSN a organisé, en collaboration avec Nordic France, **aux Glières du 16 mars au 03 avril 2026**, une session de formation pour le BNPSN 1er degré : Brevet National Pisteur Secouriste Nordique

Programme de la formation :
Connaissance du milieu montagnard et de ses spécificités / Météorologie et nivologie / Administration, réglementation et accueil du public / Sécurité en montagne / Egalement des modules techniques et opérationnels avec Secourisme / Techniques de sauvetage / Matériel et damage / Réglementation.
Intervention de nombreux professionnels et techniciens qualifiés aux profils variés
La formation est conclue par une évaluation finale, validée par la Préfecture de la Haute-Savoie, elle est faite par un jury de professionnels .

14 inscrits : 12 personnes ont validé leur formation





FORMATION : A RETENIR en 2025-2026 !

- Davantage de formations organisées pour les enseignants du second degré
- Manque de formations pour les enseignants du premier degré
- Confirmation de l'efficacité du financement par HSN des moniteurs de ski de fond lors des agréments parents accompagnateurs
- Recyclages pisteur secouriste nordique : au delà des révisions indispensables de la partie secours, confirmation que ces formations constituent un temps fort d'échanges entre les professionnels.

BILAN DES ACTIVITES 25-26

JEUNE PUBLIC

STAGES SKI DE FOND HAUTE-SAVOIE NORDIC

Action pédagogique phare de l'association, les « stages HSN » de ski de fond sont proposés aux jeunes skieurs des foyers de ski de fond du département (les "pré-club") et durent entre 3 et 5 jours. Ils sont : soit en itinérance (Jura), soit en «étoile» dans un massif haut-savoyard à Noël, soit basé aux Glières (avec hébergement au centre de vacances la Métralière).
Ils se déroulent chaque hiver et sont encadrés par des moniteurs de ski de fond et HSN. La plupart d'entre eux ont eux-mêmes participé aux stages étant plus jeunes.
Les objectifs : acquisition de nouvelles connaissances, maîtrise du savoir-faire, entretien du matériel, gagner en habilité motrice et en autonomie. Valorisation du vivre ensemble, des notions de convivialité et solidarité «nordique».
Les stages permettent surtout de créer de superbes souvenirs pour ces jeunes, de pratiquer leur ski de fond hors cadre familial, de leur donner envie d'aller plus loin, de se surpasser,

STAGE D'AUTOMNE / HORS NEIGE
LES MOISES - THONON LES BAINS
pour 12 enfants
NOUVEAU Stage HSN d'automne : du 19 au 21 octobre 2025, 3 jours (2 nuits). Programme : ski roue, escalade, tir à l'arc, course d'orientation, tir à l'arc-biathlon, marche nordique.



STAGE DE NOEL ITINERANCE EN ÉTOILE
LES BAUGES / LES BORNES : Semnoz, Les Glières...
pour 19 enfants
Stage Noël 2025 HSN 1 : du 26 au 28 décembre 2025, 3 jours (2 nuits) pour 11 enfants.
Stage Noël 2025 HSN 2 : du 29 au 31 décembre 2025, 3 jours (2 nuits) pour 8 enfants.

STAGE GLIERES
pour 56 enfants
Stage GLIERES 1 : du 7 au 9 février 2026, 3 jours (2 nuits) pour 34 enfants.
Stage GLIERES 2 : du 10 au 13 février 2026, 4 jours (3 nuits) pour 24 enfants (+10 jeunes du stage «ptits pisteurs» hebergés avec le groupe stage HSN.



STAGE ITINÉRANCE JURA
pour 32 enfants
Stage JURA 1 : du 15 au 18 février 2026, 4 jours (3 nuits) pour 16 enfants.
Stage JURA 2 : du 18 au 21 février 2026, 3 jours (2 nuits) pour 16 enfants.

Total 2025-2026 des jeunes skieurs haut-savoyards encadrés lors des Stages HSN : 119

SKI SCOLAIRE

Le développement de la pratique scolaire du ski de fond fait partie de l'ADN d'HSN.
Pour bon nombre de domaines nordiques, cette activité scolaire est loin d'être négligeable dans leur Chiffre d'Affaires.

FREQUENTATION :
22 748 enfants accueillis dans le cadre du ski de fond scolaire dans le département.
Cela a généré **83 389** sorties scolaires sur les domaines nordiques.

TARIFS : grâce à une volonté de l'ensemble des acteurs, les tarifs de la redevance scolaire et le tarif jeune d'une façon générale, restent très accessibles dans notre département.

GROUPE DE TRAVAIL / COMMISSION : le groupe de travail « péda » travaille pour mettre en place des actions afin de renforcer les liens entre HSN et l'Education Nationale et pour faciliter la pratique aux enseignants : réalisation d'un film, d'une page web dédiée sur le site internet départemental, d'un mode d'emploi du ski de fond scolaire domaine par domaine.

EVENEMENTS SKI DE FOND JEUNE PUBLIC

Chaque hiver, Haute-Savoie Nordic est l'organisateur de 2 évènements ski de fond pour les jeunes skieurs des foyers de ski de fond du département (les pré-clubs adhérents à HSN). Ces 2 évènements sont uniques en France.
Avec l'aide de ses partenaires, HSN propose des journées où le ski de fond prouve toute sa modernité et son dynamisme, à travers des activités originales : des ateliers (comme le parcours boarder cross, le slalom parallèle, le biathlon, le handball ski, le saut à ski, l'hectomètre lancé, les jeux de vitesse...) ainsi qu'une course chronométrée.

LA CLASSIC' 74 (ski de fond classique)
le 21/01/2026 au domaine nordique des Contamines Montjoie, a regroupé 330 enfants de 6 à 12 ans.



LA FINALE DES FOYERS DE SKI DE FOND DE HAUTE-SAVOIE (ski de fond skating)
le 11/03/2026 au domaine nordique de la Livraz à Megève, a regroupé 640 enfants de 6 à 12 ans

LE CRITERIUM NORDIQUE DES COLLEGES (ski de fond skating)
Le 25/02/2026, 2 criteriums ont regroupé 600 enfants de 6 à 12 ans, au domaine nordique du Semnoz et à Bellevaux les Mouilles
Le Critérium Nordique des Collèges est un évènement dédié à la pratique du ski de fond pour les collégiens qui pratique dans le cadre scolaire. Cet évènement est organisé par l'UNSS 74 et l'UGSEL 74 avec la collaboration d'Haute-Savoie Nordic. Il a pour objectif, la promotion du ski de fond auprès des jeunes collégiens de 12 à 16 ans. Cet événement fait écho à l'opération « Savoir Skier » initiée par le Conseil Départemental de Haute-Savoie.



STAGE «LES P'TITS PISTEURS»

En collaboration avec le Centre Départemental d'Enseignement et Développement du Secourisme de Haute-Savoie (CDEDS74), HSN a proposé la seconde édition d'un nouveau stage destiné aux jeunes de 12 à 14 ans : «les p'tits pisteurs». Le but du stage : sensibilisation au métier de pisteur secouriste nordique, création des vocations, formation aux premiers gestes de secours avec passage du certificat PSC.

Les P'tits Pisteurs 2026
3 journées au domaine nordique des Glières
Nouveau : Stage avec hébergement sur place au centre de vacances la métralière, avec le groupe du stage Glières HSN.
Stage du 11 au 13 février 2026.
10 enfants de 11 à 14 ans formés.
100% de réussite.

1/ Découverte du métier de pisteur secouriste nordique via des activités multiples (jalonnage, accueil, damage, recherche personnes ensevelies, découverte des engins...)

2/ Secourisme avec certification PSC (Premiers Secours Citoyen)



JEUNE PUBLIC : A RETENIR EN 2025-2026 !

Le premier stage HSN hors neige réalisé à l'automne 2025 a confirmé sa pertinence et a séduit les jeunes du département !

Les foyers de ski de fond de notre département accueillent toujours autant d'enfants : le succès du ski de fond se confirme sur le jeune public années après années.

Adapation des formats pour répondre aux besoins des adhérents foyers de ski de fond de Haute-Savoie Nordic.

BILAN DES ACTIVITES 25-26

COMMUNICATION

COMMUNICATION / PROMOTION / IMAGE DU SKI DE FOND

PRESSE

1 dossier de presse Haute-Savoie Nordic
1 Conférence de presse HSN pour marquer le lancement de saison d'hiver : le 09 octobre 2025

3 Communiqués de Presse
- CP 03/12/2025 : Début de saison idéal avec des ouvertures et un bel enneigement + « HSN Opening 2026 » aux Contamines
- CP 03/03/2026 : Focus sur les conditions optimales pour le mois de mars + la Finale des Foyers et les courses du Challenge HSN.
- Mai 2026 : bilan détaillé de la saison 25-26 : chiffres de la redevance et analyse de la saison

3 infos Presse
- La Classic'74 aux Contamines Montjoie
- Stage les P'tits pisteurs 2026, 2nde édition
- Le Criterium nordique des collèges (Bellevaux + Semnoz)

Les retombées presse 2025-2026 : 107 retombées presse pour une équivalence publicitaire en baisse (p/r à 2024-2025) de 1 042 500 €. Revue de presse disponible sur demande.

CAMPAGNES DE COMMUNICATION ET PROMOTION

1/ CAMPAGNE DE PROMOTION AUTOUR DES PRÉVENTES SUR LES NORDIC PASS
Promotions en ligne sur les forfaits saison (NP National, NP 74 ou NP site) du 01/10/2025 au 15/11/2025.
Cible skieurs réguliers.

2/ CAMPAGNE DE VALORISATION DU NORDIC PASS HAUTE-SAVOIE (NP 74)
Haute-Savoie Nordic a créé une campagne de communication pour rappeler les atouts du forfait départemental : 1 visuel, 2 films (réels), publicités dans la presse, magazine et radio locale.
La nouveauté principale pour cet hiver 2025-2026 : toutes les nocturnes ski de fond en Haute-Savoie sont incluses dans le NP74. Un avantage qui n'est pas anodin, sur le territoire qui propose l'offre de ski de fond nocturne la plus étoffée au niveau national.
La campagne a été déployée dès le début des préventes le 01/10/2025 et jusqu'aux ouvertures.
+ 4% de NP 74 ont été vendus en 25-26 p/r à 24-25 (-13%)
Campagne liée avec la campagne 1 jour / 1 piste de ski de fond en Haute-Savoie déployée en février / mars

3/ CAMPAGNE DIGITALE SUR LES RÉSEAUX SOCIAUX
Campagne digitale 1 jour / 1 piste de ski de fond en Haute-Savoie : skieurs, élisez vos pistes favorites, toutes incluses dans le NP74 (en lien avec la campagne de valorisation du Nordic Pass Haute-Savoie)

4/ CAMPAGNES DIGITALES SPONSORISÉES SUR LES RÉSEAUX SOCIAUX (META)
Cible skieurs réguliers, préventes sur les Nordic Pass, tarifs promos du 01/10 au 15/11 chaque automne

Cible grand public pratiquants : valorisation du ski de fond en Haute-Savoie avec le NP 74.
Cible jeunes publics Stages « les P'tits pisteurs » 2026 deuxième édition
Cible grand public + skieurs réguliers : série 1 jour / 1 piste

Cible skieurs réguliers : Courses de ski de fond et Challenge HSN 2026
Cible pratiquants avec les excellentes conditions de ski et tous les domaines nordiques ouverts début mars

CREATION DE CONTENUS

1/ Film de présentation de Haute-Savoie Nordic (Prestataire : Pix Pocket)
2/ Film de promotion des séjours de jeunes en Haute-Savoie (Financement et creation tripartite CDT Haute-Savoie Mont Blanc + La Montagne des Juniors + HSN)
3/ Film sur le ski de fond scolaire en Haute-Savoie à destination des enseignants EPS du département (Prestataire : Pix Pocket)

WEBMARKETING

SITE WEB haute-savoie-nordic.com (5ème hiver)

Mis en ligne le 01/10/2021, c'est l'outil incontournable pour présenter le ski de fond et l'offre départementale, valoriser les lieux de pratique et les actions d'HSN.
Le site web départemental regroupe les informations de promotion et d'information ainsi que :
- le volet commercial pour la vente en ligne (achat ou rechargement) des redevances ski de fond des 25 domaines nordiques du département.
- les infos ouverture des pistes / damage / météo / qualité de neige (MAJ quotidienne en saison)

Durant la saison 2025-2026, l'accent a été mis sur la valorisation des infos pistes / ouvertures / damage / fermeture en fin de saison ainsi que sur les remontées APIDAE.

ANIMATION NUMERIQUE ET DIGITALE

RESEAUX SOCIAUX #hautesavoienordic

FACEBOOK	FACEBOOK	INSTAGRAM	LINKEDIN
PAGE 5000 followers (+7,5%)	PROFIL + de 1000 amis Equipe HSN	3300 followers (+28%)	697 followers (+13%)

MAILING BtoB et BtoC

B to C
HSN dispose d'un fichier client issu des ventes en ligne et utilise l'outil d'envoi de newsletter « MailChimp » afin de relayer à des contacts ciblés des informations clés en cours de la saison.

- 01/10/25 Lancement de saison (préventes)
- 28/11/25 Infos ouvertures des domaines nordiques + HSN OPENING 2026

B to B
HSN a mis en place depuis 3 saisons une lettre d'information mensuelle envoyée par l'équipe HSN vers le réseau (adhérents gestionnaires et adhérents foyer de ski de fond, ainsi que les élus d'HSN, les partenaires). Elles informent chaque mois des actions réalisées en amont, durant et après la saison.
- 9 de septembre 2025 à juin 2026 inclus
- environ 230 réceptionnaires adhérents et partenaires HSN

OPERATIONS MARKETING / SALON / IMAGE DU SKI DE FOND

INVITATION FAMILLE

6000 flyers distribués aux élèves participants à un cycle ski de fond scolaire.
8 domaines nordiques participants : Agy, Le Grand-Bornand, Les Glières, Plaine Joux les Brasses, Bellevaux les Mouilles, Les Moises, Brison Solaison, La Chapelle d'Abondance.

SALON MIEUX VIVRE A ROCHEXPO

les 30 et 01 et 02 novembre 2025, la Roche Sur Foron : 3 jours sur un stand HSN au sein d'un espace partagé avec le ski club du Pays Rochois et le Comité ski Mont Blanc, en intérieur.

COUPE DU MONDE DE BIATHLON (IBU) Etape du Grand-Bornand

les 18, 19, 20, 21 décembre 2025 : participation à l'opération collégiens du CD 74 les 18 et 19 décembre, accueil et information sur le ski de fond en Haute-Savoie. Stand du CD 74 au village partenaire les 20 et 21 décembre.

BILAN DES ACTIVITES 25-26

COMMUNICATION

ÉVÈNEMENTS GRAND PUBLIC



HAUTE-SAVOIE NORDIC OPENING

Evènement ski de fond et biathlon, ouvert à tous publics pour lancer le début de saison en Haute-Savoie de manière dynamique, avec de nombreux partenaires d'HSN comme le Comité Mont Blanc, le HSN Team notamment. Chaque année, HSN Opening est organisé sur un domaine nordique différent.
HSN OPENING le samedi 29 décembre 2025 au domaine nordique des Contamines Montjoie
Ski de fond et biathlon pour débutants,
Perfectionnement technique en ski de fond pour les skieurs réguliers,
Ski test matériel avec 6 grandes marques, conseils,
Atelier secourisme et premiers secours + valorisation du métier de pisteur secouriste nordique.
Evènement non organisé du fait d'un enneigement insuffisant sur le domaine nordique pour accueillir

CHALLENGE HAUTE-SAVOIE NORDIC

Il a été proposé aux participants des 3 courses de ski de fond organisées dans le département. Le bon enneigement de cet hiver a permis l'organisation des 3 courses du département (idem hiver 2025).
La Bornandine 31/01/2026
La Traversée de la Ramaz 08/03/2026
Le Marathon des Glières 15/03/2026

24 personnes ont été lauréates du Challenge HSN, à l'issue de la dernière étape aux Glières (19 l'hiver précédent).

LES RONDES NOCTURNES DE LA HAUTE-SAVOIE

Depuis l'hiver 2021-2022, HSN, le Comité Mont-Blanc et le Conseil Départemental de la Haute-Savoie se sont unis pour valoriser le ski de fond en relançant un évènement bien connu des skieurs réguliers : « les Rondes nocturnes de la Haute-Savoie ».
Ces courses de ski de fond en relais, en duo, en nocturne, sont ouvertes à tous les fondeurs, de tous niveaux.
3 éditions hiver 2025-2026 en Haute-Savoie :
Les Contamines le 18/02/2026 - Le Grand-Bornand le 16/01/2026 – Les Glières le 04/03/2026

COMMUNICATION ÉVÈNEMENTS JEUNES PUBLICS



GRANDS ÉVÈNEMENTS PÉDAGOGIQUES

Affiches des évènements / Feuilles de route (document recto verso à destination de chaque jeune skieur participant avec le détail des ateliers ludiques proposés)
Finale des foyers de ski de fond de Haute-Savoie (Megève)
La Classic' 74 (Les Contamines Montjoie)
Critériums des collèges de Haute-Savoie (Semnoz et Bellevaux les Mouilles)

ÉDITIONS 2025-2026

FLYER TARIF SAISON

HSN édite chaque fin d'été un flyer promotionnel précisant les tarifs du NP 74 et du NP National, les dates des préventes, la carte et la liste des lieux de pratique en Haute-Savoie.

CHEQUES SOUTIEN FINANCIER AUX JEUNES SPORTIFS DU DÉPARTEMENT

HSN édite chaque années 2 chèques pour la remise du soutien financier de l'association au Comité Mont Blanc et au Haute-Savoie Nordic Team.

GUIDE DU SKI DE FOND SCOLAIRE EN HAUTE-SAVOIE

Mise à jour du guide créé en 2023-2024 : informations à destination des enseignants sur les cycles ski de fond scolaires en Haute-Savoie.

CREATION DU RAPPORT D'ACTIVITE HAUTE-SAVOIE NORDIC

Nouvel outil annuel de suivi et d'analyse pour Haute-Savoie Nordic à partir de la saison 2024-2025.

COMMUNICATION : A RETENIR en 2025-2026 !

*Haute-Savoie Nordic a poursuivi sa dynamique, de promotion avec la volonté affirmée de maintenir la visibilité sur son offre : **le Nordic Pass Haute-Savoie (NP 74) qui inclus désormais l'accès aux nocturnes ski de fond de tout le département** était à l'honneur.*
*Afin de promouvoir la diversité des domaines nordiques et d'entretenir un lien quotidien avec les pratiquants, la série « social media » inédite **« 1 jour / 1 piste de ski de fond en Haute-Savoie»** a été déployée a permis de valoriser les territoires, de donner de la visibilité aux domaines nordiques.*

BILAN DES ACTIVITES 25-26

VENTE DE LA REDEVANCE

PREVENTES EN LIGNE

du 01/10 au 15/11/2024 : **781 028€** soit + 14% par rapport à 2024-2025

VEL

du 01/10/2025 à début avril 2026 : **833 000€** soit +10.6% par rapport à 2024-2025

VENTE AUX GROUPES

Service d'HSN chaque hiver : **88 063€** soit - 1% par rapport à 2024-2025
11 Comités d'entreprises
Les commandes que passent les CE sont traitées du 01/10 au 30/11 chaque automne.

DÉLÉGATION DES VENTES À HSN PAR LES DOMAINES NORDIQUES

Service d'HSN proposé à ses adhérents.

Nombre de domaine nordique qui sous traitent leurs Ventes en Ligne en PREVENTES avec HSN : 11
Nombre de domaine nordique qui sous traitent leurs Ventes en Ligne toute la saison avec HSN : 11

RENCONTRES - REUNIONS HSN

ASSEMBLÉE GÉNÉRALE HSN

AG Ordinaire :	15 octobre 2025 aux Confins La Clusaz
AG des gestionnaires :	19 mai 2026 à Plaine Joux les Brasses

CONSEIL D'ADMINISTRATION HSN

CA :	30 septembre 2025 La Roche / Foron
CA :	26 avril 2026 à la Roche / Foron

GROUPE MONITEURS HSN

Réunion visio	09 septembre 2025
Réunion visio	23 décembre 2025

FORMATION TECHNIQUE PAR HSN SUR LES DOMAINES NORDIQUES

MEGEVE :	10 décembre 2025 formation caisse au domaine nordique de la Livraz
LES CONTAMINES :	08 décembre 2025 formation caisse au domaine nordique des Contamines
BELLEVAUX :	15 décembre 2025 formation caisse au domaine nordique de Bellevaux

COMMISSIONS HSN

PEDA	8 décembre 2025 (puis travail continu)
ECO / ADAPTATION	12 décembre 2025 (puis travail continu)
PEDA	13 avril 2026
TARIFAIRE	29 avril 2026
GLIERES	02 mai 2026

BILAN DES ACTIVITES 25-26

DOMAINE NORDIQUE DES GLIERES

GESTION DU DOMAINE NORDIQUE DES GLIERES : en délégation de service public (DSP) de Septembre à mai

L'hiver 2025-2026 a été une excellente saison de ski de fond sur le domaine nordique des Glières qui est le leader en Haute Savoie et parmi les premiers sites en France.

CHIFFRES CLÉS 2025-2026

Ouverture du 22/11/25 au 05/04/26 soit 135 jours d'ouvertures (115 jours durant l'hiver 24/25)
31 secours (33 secours en 24/25)
760 heures de damage (560 heures en 24/25)
91 000 journées skieurs cette saison (82 000 journées skieurs 24/25) dont 13 700 journées scolaires

473 300 € de redevance cette saison (409 500 € en 24/25)
Dont : - 23 200 € de redevance côté Glières Val de Borne (22 500€ en 24/25) + 3%
- 55 500€ de redevance à la location (62 000€ en 24/25) -11%
- 49 200€ de redevance « scolaires » (44 000€ en 24/25) + 12%

1480 Nordic Pass saison Glières adultes (1320 en 24/25)
1100 Nordic Pass saison Glières jeune (1000 en 24/25)
130 000 € de préventes (110 000 € en 24/25)

ÉVÈNEMENTS

Critérium « 1ère neige » (CNG) :	300 participants
Coupe de France « SAMSE » (SNC Pays Rochois – CNG) :	450 participants /2 jours
Ronde Nocturne de la Haute-Savoie (SCN Pays Rochois) :	60 participants
Grand Prix du Pays Rochois (SCN Pays Rochois) :	400 participants
Trail and Skate (ESI) :	120 participants
Défi des Louveteaux (CNG – foyer d'Orange) :	380 participants
Marathon des Glières (Comité d'organisation du MDG) :	600 participants
Derby des Mouilles (SCN Pays Rochois) :	400 participants

EQUIPE GLIERES

Composition équipe HSN Glières 2025-2026 :
9 personnes
1 responsable du domaine nordique BNPS 3ème degré
2 pisteurs secouristes nordique BNPS 2ème degré
3 pisteurs secouristes nordique BNPS 1er degré
1 contrôleur
1 agent d'accueil caisse contrôle
1 responsable caisse - contrôle - communication

Glières DOMAINE NORDIQUE

GLIÈRES : A RETENIR EN 2025-2026 !

La totalité des pistes *a été ouverte une grande partie de la saison, dans de très bonnes conditions de ski.*

Stockage de neige : *réalisé lors de la saison 24-25, il a permis une ouverture anticipée à partir du 22 novembre 2025.*

Ouverture avancée à 8h le week-end : *Mesure très appréciée par les pratiquants / Meilleure répartition des flux*

Forte hausse des autres pratiques que le ski de fond *: augmentation de la fréquentation pistes piétonnes / espaces luge / activités de nuit. Besoin croissant : sécurisation / entretien / balisage / damage*

Partage des espaces entre les activités *: le bon enneigement a permis une amélioration du respect des règles et des codes de la moyenne montagne. Gestion de ces problématiques au quotidien par le personnel du service des pistes*



EVOLUTIONS

EVÈNEMENTS JEUNE PUBLICS

PARTICIPATION	2016	2017	2018	2019	2020	2021	2022	2023	2024	2025	2026
FINALE DES FOYERS	761	752	718	595	X	X	786	787	723	637	640
LA CLASSIC'74		204	265	237	312	X	X	383	315	283	330
CRITERIUM DES COLLEGES	320	300*	300*	360	300*	X	300*	200*	200*	600	600*

X = annulation due au contexte sanitaire COVID 19
* = estimation

LIEUX	2016	2017	2018	2019	2020	2021	2022	2023	2024	2025	2026
FINALE DES FOYERS	Megève	Sommand	Glières	La Clusaz	X	X	Morzine	Agy/ Flaine	Glières	Haut-Giffre / PDLS	Megève
LA CLASSIC'74		Grand-Bornand	Bellevaux	Les Brasses	X	X	Agy	Semnoz	Haut-Giffre	Megève	Les Contamines
CRITERIUM DES COLLEGES	Sommand	Sommand	Sommand	Bellevaux	Glières	X	Bellevaux	Haut-Giffre	Haut-Giffre + Semnoz	Les Brasses + Semnoz	Bellevaux + Semnoz

JOURS D'OUVERTURE

2021	2022	2023	2024	2025	2026
1 893	1 971	1 397	1 191	1 502	1 809

2015	2016	2017	2018	2019	2020
1 954	2 123	1 724	2 158	1 792	1 650

TITRES VENDUS

2021	2022	2023	2024	2025	2026
444 736	247 704	164 218	143 197	213 436	231 103

2015	2016	2017	2018	2019	2020
191 708	179 928	178 816	215 032	214 837	179 889

EVOLUTIONS

CHIFFRE D'AFFAIRES DÉPARTEMENTAL

2021	2022	2023	2024	2025	2026
4 235 136€	3 080 482€	2 419 006€	2 257 215€	2 761 783€	2 995 734€

2015	2016	2017	2018	2019	2020
1 653 216€	1 605 971€	1 994 480€	1 994 480€	1 990 607€	2 007 462€

VENTE EN LIGNE

2021	2022	2023	2024	2025	2026
572 524€	769 254€	829 775€	811 884€	753 000€	833 000€

2015	2016	2017	2018	2019	2020
Lancement	84 037€	193 467€	251 812€	319 457 €	607 185€

PRÉVENTES

2021	2022	2023	2024	2025	2026
296 597€	626 552€	735 929€	719 778€	658 125€	781 028€

2015	2016	2017	2018	2019	2020
Lancement	83 800€	178 799€	219 696€	281 972€	595 441€

VENTES AUX GROUPES COMITÉS d'ENTREPRISES

2021	2022	2023	2024	2025	2026
86 672 €	129 280 €	136 336 €	105 864 €	88 735 €	88 063 €

2015	2016	2017	2018	2019	2020
123 692 €	125 494 €	118 519 €	109 206 €	125 131 €	142 351 €

TARIF DE LA REDEVANCE

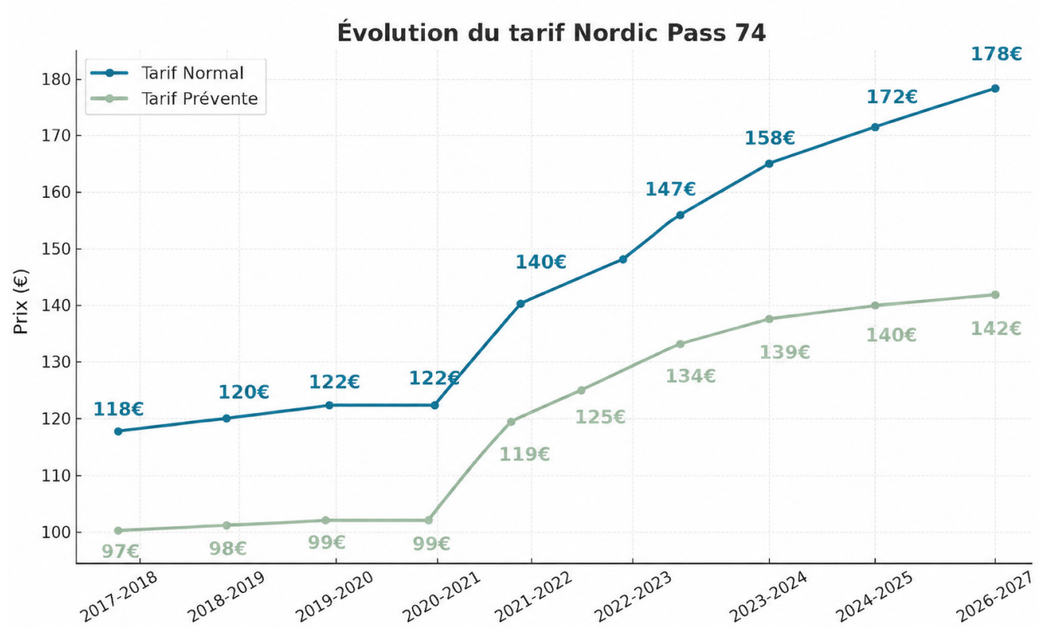

RECYCLAGE PISTEURS nombre de personnes recyclées

20-21	21-22	22-23	23-24	24-25	25-26
Information Covid*	42	44	47	44	45

16-17	17-18	18-19	19-20
41**	40**	45	43

*Recyclage non obligatoire en raison du contexte COVID

** Sans les effectifs du Salève

FORMATION PISTEUR

BNPSN 1er degré : nombre de personnes inscrites et admises

2019	2020	2021	2022	2023	2024	2025	2026
pas de formation en 74	12 inscrits annulée COVID	16 inscrits 14 admis	11 inscrits 10 admis	14 inscrits 13 admis	17 inscrits 10 admis	pas de formation en 74	14 inscrits 12 admis

Haute-Savoie
NORDIC
25 domaines
de Ski de Fond



Réalisation : Charlotte ALLIER HSN 2026. Crédit photos : HSN / HSN et Domaine nordique des Glières / Julien Audigier pour HSN / Office de tourisme des Contamines Montjoie / Domaine nordique des Glières / Serge Plalat.

Haute-Savoie
NORDIC
25 domaines de Ski de Fond

Avec le soutien de
haute savoie
le Département

Contact

Haute-Savoie Nordic
+33 (0)4 50 66 68 10
info@haute-savoie-nordic.com

haute-savoie-nordic.com

HAUTE-SAVOIE
MONT-BLANC

NORDIC
FRANCE